

おうちさかし

令和4年3月25日(金) 第3136号 88,000部

発行/株式会社信濃毎日新聞松本専売所 松本メディアセンター
 長野県知事免許(11)第2504号 不動産部 TEL.0263-36-1759 FAX.0263-34-2055 松本市大手4丁目10番16号

中信地区の最新不動産情報を週2回お届け

こちらのQRコードにご注目!
 QRコードを読み込むと
 物件の詳細がカラー版で見られる~

■協力/信毎ふれあいネット 塩尻・村井・広丘・豊科営業所・波田販売所 笹賀柳沢新聞店、今井伊藤新聞店、塩尻東部伊藤新聞店、梓川深井新聞店、一日市場矢崎新聞店、豊科滝沢新聞店、田沢藤澤新聞店、穂高新聞販売、明科鳥羽新聞店、池田矢崎新聞店、常盤羽田新聞店、大町西部羽田新聞店、大町東部羽田新聞店、四賀宮澤新聞店

松本市梓川梓 一平屋中古住宅

- ★住友林業施工(人気の平屋住宅)
- ★2SLDK+教室(キッチン付)
- (玄関2ヶ所・キッチン2ヶ所)
- ★駐車場(普通車1台・軽自動車1台)
- ★梓川小(約300m)、梓川中(約950m)
- 土地/236.26㎡(71.46坪)
- 建物/118.93㎡(35.97坪)

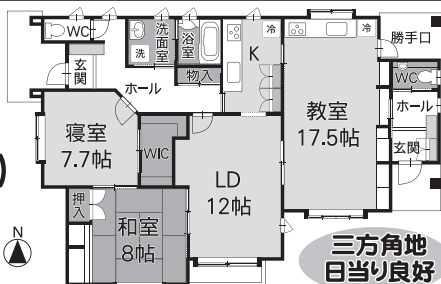

価格 **1,960万円** 間取変更リフォーム工事もご提案します!

■木造平屋建 ■2001年10月築(築21年目) ■引渡/即時可 ■専任媒介(仲介手数料要)

～予告～

- ①松本市元町1丁目 中古住宅
 - ②山形村 中古住宅
 - ③松本市洞 一戸建貸家
 - ④松本市寿白瀬 分譲地
- 詳細はお問い合わせください!!

不動産を買取致します

- 土地 (遊休地・狭小地・駐車場)
 - 住宅 (空家・貸家・相続した家)
 - マンション (居住中・空室・賃貸中)
 - 1棟 (アパート・マンション・ビル・倉庫)
- ★個人情報厳守し無料査定致します

www.matsumoto-fudousankaitori.com

不動産のデパート 長野県知事(4)第4639号 (土)(日)(祝)も営業中! 松本市渚2-7-20 2F
アイタウンエステイト 0120-231-614 TEL.0263-31-3300

人気のエリア「島内」に新規分譲地誕生!

「あいさい島高松分譲地」(全6区画)

価格 1,200万円～1,730万円 面積 183.89㎡～265.06㎡

- ★島高松駅まで300m
- ★コンビニ・薬局・飲食店など 近くて便利良好♪



区画	面積	価格
②	185.20㎡ (56.02坪)	1,200万円
③	198.54㎡ (60.05坪)	1,300万円
④	265.06㎡ (80.18坪)	1,730万円
⑥	183.89㎡ (55.62坪)	1,230万円 ※建築条件付
⑦	209.33㎡ (63.32坪)	1,400万円 ※建築条件付

5月造成工事完了予定

物件概要 ■所在地/松本市島内字道上1843番地1他 ■交通/JR大糸線「島高松駅」300m ■造成工事完了予定日/2022年5月 ■総区画数/6区画(販売区画5区画) ■⑥⑦は棟リビング建築条件付 ■地目/宅地予定 ■都市計画/市街化区域 ■用途地域/第一種住居地域 ■建ぺい率/60% ■容積率/160% ■地勢/平坦 ■接道/約3.3m(二項道路) ■設備/公共上下水道 ■ガス/個別LPガス ■電気/中部電力 ■島内小学校1.2km(徒歩15分)、松島中学校2.5km(徒歩32分) ■取引態様/売主

出会いを大切に! 株式会社 **あいさい** 不動産設計
 長野県知事免許(1)第5589号 安曇野市穂高3142-2
 TEL:0263-82-9685 Mail: isaiaagent@gmail.com

一年中快適な「Z空調」搭載

PaPamaru 松本市波田モデルハウス

- ♪4LDK
 - ♪土間収納
 - ♪オール電化
- 見学会開催中!

新規分譲地販売中
 モデルハウス購入可能
 内観ご希望の方はご予約ください。

長野県知事(1)第5576号 松本市双葉17-2 URL https://www.accel-estate.jp/
PaPamaru 株式会社 アクセル不動産事業部 TEL.0263-31-0255

暖房費が少ないエコロジー住宅

「あったかいハウス」

ご予約制 完成見学会 4/2±3日 AM10:00~PM4:30

- ### 見どころ
- ・コンパクトなのに広々空間
 - ・約15帖のLDKに小上がり和室4.5帖
 - ・キッチン前には勉強もできるカウンターを設置
 - ・階段下を有効活用した電子ピアノ置場
 - ・2階ホールには本が大好きなご家族の為の大容量本棚
 - ・ご主人・奥様、それぞれの収容量に合わせたウォークインクローゼットなど



ご予約受付について
 ご予約は松本ショールームまで
 お電話でお申込みください。
TEL.0263-29-5775
 当日のご予約は 090-1041-7048



【ご来場のお客様へのお願い】
 ・ご来場の際はマスクの着用をお願い致します。
 ・会場にはアルコール消毒、手袋をご用意しております。
 ・当日体調が悪い場合は、ご来場をご遠慮くださいますようお願い致します。

建物DATA
 1階 16.53坪 2階 15.53坪
 延床 32.06坪
 3LDK+小上がり和室4.5帖
 +WIC2帖×2

ALP **Continental Home** アルプコンチネンタルホーム株式会社
 ■松本ショールーム 松本市双葉2549-3 ALP一級建築士事務所 長野県知事登録(松本)E第52101号 アルプコンチネンタルホーム 検索
Tel.0263-29-5775 リフォームもご相談ください
 外壁・屋根をきれいにしたい、水廻りを新しくしたい、増改築をしたいなど...